

# Comité de Suivi Scientifique Saint-Etienne-Estrechoux

28-05-2019





# Sommaire



1. Présentation de la Société
2. Fonctionnement du Site
3. Bilan du Site 2018



# Présentation de la société

- Acquisition par Colas Midi-Méditerranée en 2011
- Réorganisation en agences en 2018 :
  - Agence Roussillon Ouest-Hérault,
  - Agence du Béziers-Narbonne,
  - Agence Est Hérault – Delta du Rhône.

# Agence Roussillon Ouest Hérault

Regroupement des établissements et activités suivantes :

- Roussillon Agrégats :** Carrière de Thuir  
Carrière de Trèbes
- Carayon Languedoc :** Carrière de Saint Pons  
Centrale à béton de St Pons  
Centrale à béton de Mazamet
- Lamalou Béton :** Centrale à béton des Aires
- Carrières de Lamalou :** Carrière des Aires  
Site de Saint Etienne Estrechoux
- Carrière de Carlencas :** Carrière de Carlencas

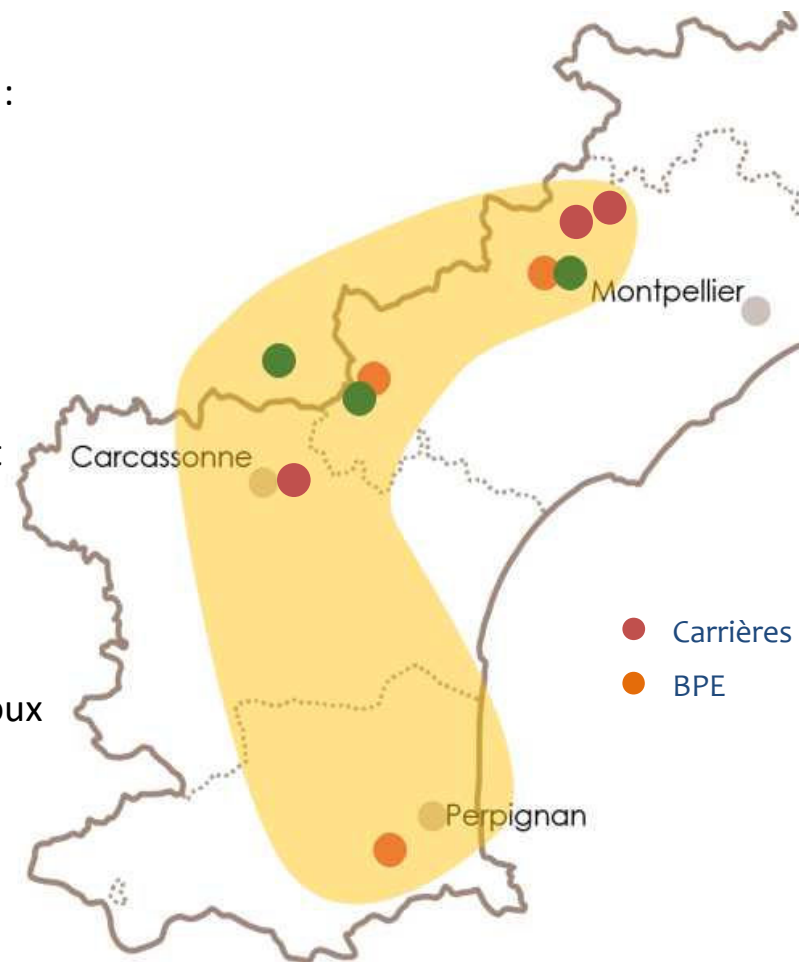

# Agence Roussillon Ouest Hérault

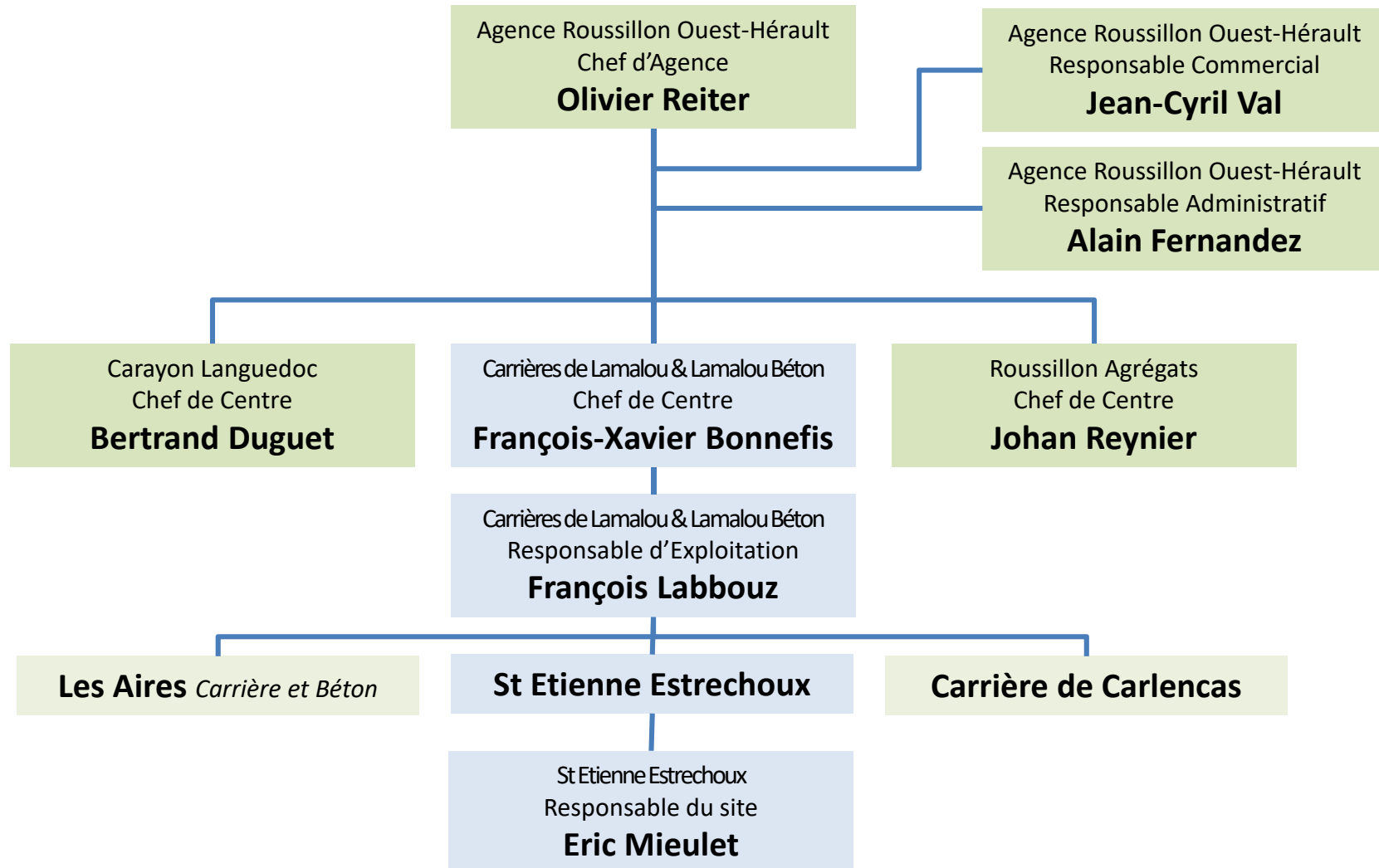

# ISDI St Etienne Estrechoux



# Fonctionnement du Site

- un salarié permanent sur le site,
- un pont bascule,
- un chargeur et un chariot élévateur.





WE OPEN THE WAY



# Fonctionnement du Site

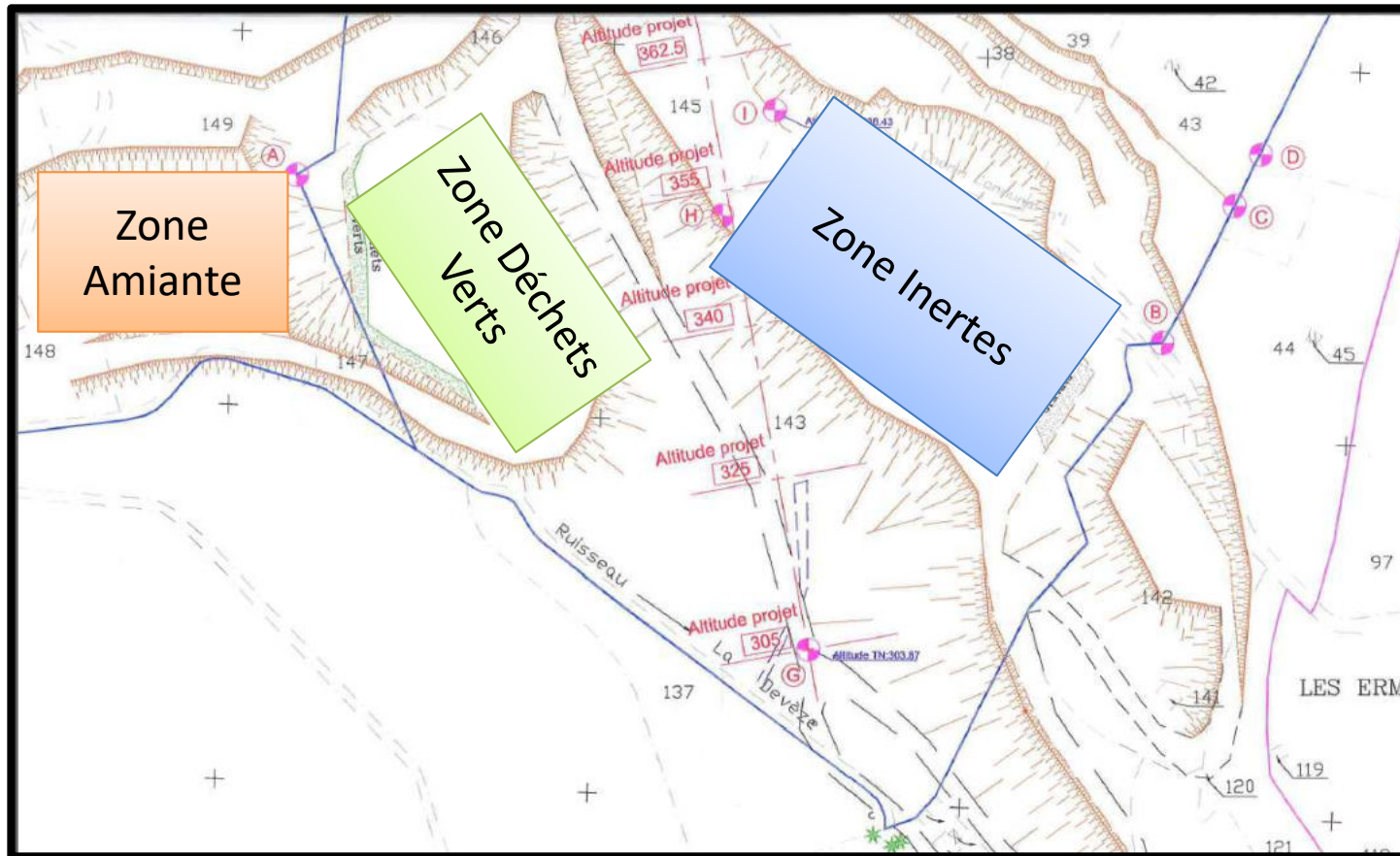



# Mode opératoire réception amiante

- Formation Amiante juin 2016
- Mode Opérateur Servant



# Mode opératoire réception amiante

1. Vérification de la conformité des matériaux avec notre arrêté préfectoral lors du devis,
2. Création du certificat d'acceptation préalable de produit amianté,
3. Contrôle à la réception des palettes,
4. Réception du bordereau « CERFA 11861\*03 » de suivi des déchets dangereux contenant de l'amiante,
5. Si besoin, refus de réception de l'amiante (*ex: documents manquants ou palette ouverte, ...*),
6. Déchargement des produits amiantés sur site,
7. Recouvrement des colis le jour de leur réception.

# Mode opératoire réception amiante

Accueil amiante lié en palettes filmées et étiquetées, puis recouvrement par 20 cm de 0/20



Palette filmée



Produits mis en place et recouvert

# Mode opératoire réception déchets verts ou inertes

1. Vérification des matériaux autorisés à la réception,
2. Création du Document d'Accueil Préalable,
3. Sur Zéphyr, lors de la pesée, création du bon de livraison facturé,
4. Contrôle visuel du chargement avant bennage,
5. Si besoin, refus de la benne (*ex: plâtre, plastique, amiante,...*) avec création d'une fiche de suivi de refus,
6. Déchargement des inertes ou des déchets verts sur site.

# Bilan 2018



2018	Amiante lié	Béton	Déchets verts	Inertes
Janvier	5	226	72	766
Février	8	246	128	741
Mars	3	240		662
Avril	2	380	75	551
Mai	5	170	55	538
Juin		296	52	372
Juillet	16	541	99	454
Août	36	155	119	729
Septembre	10	203	72	526
Octobre	8	268	92	624
Novembre	27	813	220	1 696
Décembre	25	193	104	530
<b>Total produit</b>	<b>145</b>	<b>3 732</b>	<b>1 088</b>	<b>8 189</b>
<b>Total général</b>				<b>14 426</b>

# Partenariat avec le SDIS de l'Hérault

## Entrainement régulier de l'équipe cynotechnique sur le site



# Merci de votre attention

